分析儀器工作坊系列-

雷射共軛焦顯微鏡基本原理及操作

東 海 大 學

共同貴重儀器中心

時　間：　114 年 7 月 17 日(四)

地　點：　基礎科學館 BS407 教室(基本原理)、BS303

演講者：　游凱翔 先生

卡爾蔡司 RMS 研究顯微鏡解決方案 應用工程師

時　間：　114 年 7 月 18 日(五)

地　點：　基礎科學館 BS303(實機操作)

演講者：　徐華蔓 小姐

蔡司台灣顯微鏡 RMS 事業部應用工程師

課程流程:

7/17 (四)

10:00-12:00 Confocal 基本原理

13:30-14:30 Confocal 基礎實機操作第一梯次

14:40-15:40 Confocal 基礎實機操作第二梯次

15:40-17:40 Confocal 進階實機操作(一)

7/18 (五)

09:00-12:00 Confocal 進階實機操作(二)

13:30-17:30 Confocal 進階實機操作考試

報名短網址 https://event.ithu.tw/2025060024

QRCODE

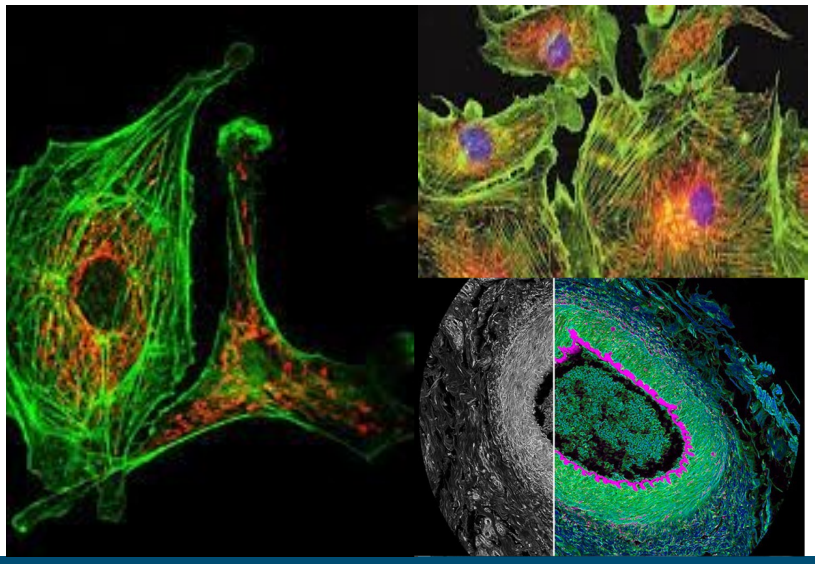

承辦人: 李慧儒

電話: (04)23590121-30002

電子郵件: thtech@thu.edu.tw

• 歡 迎 踴 躍 參 加 •